

# Conferência Nacional dos Agentes Produtores e Usuários de Dados - CONFEST/CONFEGE

**SALVADOR, BAHIA - 3 A 5 DE DEZEMBRO DE 2025**

## Políticas públicas na era digital - Dominando os dados do IBGE

Rodrigo Faria de Almeida Rego

Apoio

SENAI  
**CIMATEC**  
UNIVERSIDADE

Sistema  
**FIEB**  
SESI / SENAI / REL / CIEB

GOVERNO DO ESTADO  
**BAHIA**

GOVERNO  
PRESENTE  
TRABALHA  
PRA GENTE

**IBGE**  
Instituto Brasileiro de Geografia e Estatística

SENAI  
**CIMATEC**  
UNIVERSIDADE

Sistema  
**FIEB**  
SESI / SENAI / REL / CIEB

GOVERNO DO ESTADO  
**BAHIA**  
GOVERNO PRESENTE  
TRABALHA PRA GENTE

MINISTÉRIO DO  
PLANEJAMENTO  
E ORÇAMENTO

GOVERNO DO  
**BRASIL**  
DO LADO DO POVO BRASILEIRO

Conferência Nacional dos  
Agentes Produtores e Usuários  
de Dados - CONFEST/CONFEGE

SALVADOR, BAHIA - 3 A 5 DE DEZEMBRO DE 2025

## Políticas públicas na era digital - Dominando os dados do IBGE.

# Portal IBGE

[www.ibge.gov.br](http://www.ibge.gov.br)

Centraliza os dados  
produzidos pelo IBGE

Pesquisas, downloads,  
notícias, informações  
institucionais,  
calendário, etc

Apoio

SENAI  
CIMATEC  
UNIVERSIDADE

Sistema  
FIEB  
GOV. BAHIA / INE - CIB

GOVERNO DO ESTADO  
GOVERNO FEDERAL  
GOVERNO DO MUNICÍPIO

Realização

IBGE  
Instituto Brasileiro de Geografia e Estatística

MINISTÉRIO DO  
PLANEJAMENTO  
E ORÇAMENTO

GOVERNO DO  
BRASIL  
DO LADO DO POVO BRASILEIRO

Conferência Nacional dos  
Agentes Produtores e Usuários  
de Dados - CONFEST/CONFEGE

SALVADOR, BAHIA - 3 A 5 DE DEZEMBRO DE 2025

## Políticas públicas na era digital - Dominando os dados do IBGE.

# Portal IBGE

**IBGE**  
Instituto Brasileiro de Geografia e Estatística

Buscar

**População**  
Projeções da População  
Revisão 2024  
**212.583.750**  
Data de Referência: 01/07/2024

**Inflação**  
IPCA | Mensal  
**0,43%**  
Abr 2025

**PIB**  
SCNT | Acumulado 4 trimestres  
**3,5%**  
2º Tr 2025

**Desemprego**  
PNAO Contínua  
**7,0%**  
2º Tr 2025

Outros indicadores

**Panorama Censo 2022**  
Tudo o que você precisa saber sobre os resultados do Censo 2022

**CPNU**  
Informações para os aprovados no Concurso Público Nacional Unificado

**SINGED**  
Um novo modelo de governança para a produção estatística, geocientífica e de dados do Brasil

**Casa Brasil IBGE**  
Um espaço de memória e tecnologia que reúne num só lugar as várias áreas do IBGE

**AGÊNCIA IBGE NOTÍCIAS**  
06/06/2025 NOTÍCIA  
Comunicado da Presidência

**Tripla Fórum Internacional da Governança do Sul Global**  
Saiba tudo sobre o Tripla Fórum que acontecerá de 11 a 13 de junho de 2025

**Assista ao vivo nesta sexta (6) a divulgação do Censo Demográfico 2022 na Casa Brasil IBGE**

## Quando acessar?

- Indicadores de interesse amplo recentes
- Informações específicas sobre uma pesquisa
- Dados institucionais
- Calendário
- FTP

Apoio

SENAI  
CIMATEC  
UNIVERSIDADE

Sistema  
FIEB  
GOV. BAHIA / INE-CES

GOVERNO DO ESTADO  
BAHIA  
GOVERNO FEDERAL  
TRABALHA PARA BEM

Realização

IBGE  
Instituto Brasileiro de Geografia e Estatística

MINISTÉRIO DO  
PLANEJAMENTO  
E ORÇAMENTO

GOVERNO DO  
BRASIL  
DO LADO DO POVO BRASILEIRO

Conferência Nacional dos  
Agentes Produtores e Usuários  
de Dados - CONFEST/CONFEGE

SALVADOR, BAHIA - 3 A 5 DE DEZEMBRO DE 2025

Políticas públicas na era digital -  
Dominando os dados do IBGE.

## IBGE Cidades

[Página Inicial](#) [Aniversários dos Municípios](#)

Brasil / Bahia /  
**Salvador**  
[Selecionar local](#)

[Panorama](#)  
[Pesquisas](#)  
[História & Fotos](#)  
[Mapas](#)  
[Ranking Resumido](#)

Código do Município  
**2927408**

Gentílico  
**soteropolitano /  
salvadorense**

Aniversário  
**29 de março**

Prefeito  
**BRUNO SOARES REIS**

POPULAÇÃO

TRABALHO E RENDIMENTO

EDUCAÇÃO

ECONOMIA

SAÚDE

MEIO AMBIENTE

TERRITÓRIO

Área da unidade territorial [2024]  
692,589 km²

Metrópole (1C) - Município  
integrante...

Arranjo Populacional de  
Salvador/BA ...

Região intermediária [2024]  
Salvador

Região imediata [2024]  
Salvador

Mesorregião [2022]  
Metropolitana de  
Salvador

[cidades.ibge.gov.br](https://cidades.ibge.gov.br)

Milhares de dados  
municipais e estaduais

Cartogramas, gráficos,  
tabelas e rankings

Fotos antigas e história

Ideal para gestores  
públicos

Apoio

SENAI  
CIMATEC  
UNIVERSIDADE

Sistema  
FIEB

GOVERNO DO ESTADO  
BAHIA

GOVERNO  
FEDERAL  
TRABALHA  
PRA GENTE

Realização

IBGE  
Instituto Brasileiro de Geografia e Estatística

MINISTÉRIO DO  
PLANEJAMENTO  
E ORÇAMENTO

GOVERNO DO  
BRASIL  
DO LADO DO POVO BRASILEIRO

Conferência Nacional dos  
Agentes Produtores e Usuários  
de Dados - CONFEST/CONFEGE

SALVADOR, BAHIA - 3 A 5 DE DEZEMBRO DE 2025

Políticas públicas na era digital -  
Dominando os dados do IBGE.

## IBGE Cidades

[Página Inicial](#) [Aniversários dos Municípios](#)

Brasil / Bahia /  
**Salvador**  
[Selecionar local](#)

[Panorama](#)  
[Pesquisas](#)  
[História & Fotos](#)  
[Mapas](#)  
[Ranking Resumido](#)

Código do Município  
2927408

Gentílico  
soteropolitano /  
salvadorense

Aniversário  
29 de março

Prefeito  
BRUNO SOARES REIS

POPULAÇÃO

TRABALHO E RENDIMENTO

EDUCAÇÃO

ECONOMIA

SAÚDE

MEIO AMBIENTE

TERRITÓRIO

Área da unidade territorial [2024]

692,589 km²

Hierarquia urbana [2018]

Metrópole (1C) - Município integrante...

Região de Influência [2018]

Arranjo Populacional de Salvador/BA ...

Região intermediária [2024]

Salvador

Região imediata [2024]

Salvador

Mesorregião [2022]

Metropolitana de Salvador

Quando acessar?

Dado específico sobre  
uma cidade ou estado

Mapas de cidades ou  
estados

Relatórios sobre  
cidades ou estados

Conferência Nacional dos  
Agentes Produtores e Usuários  
de Dados - CONFEST/CONFEGE

SALVADOR, BAHIA - 3 A 5 DE DEZEMBRO DE 2025

## Políticas públicas na era digital - Dominando os dados do IBGE.

### Países

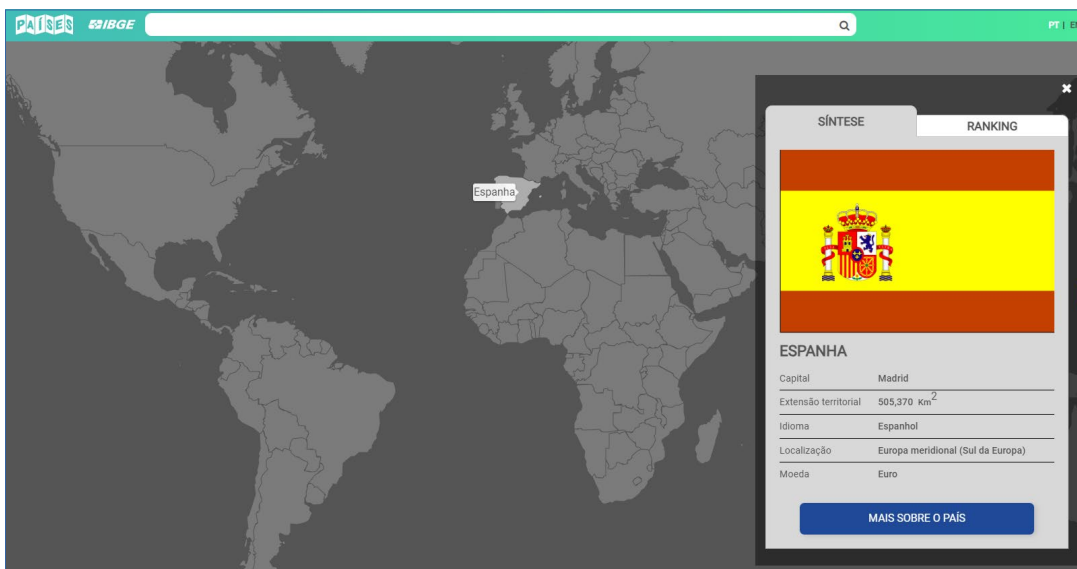

[paises.ibge.gov.br](https://paises.ibge.gov.br)

Mapa interativo de  
países

História, dados  
territoriais,  
demográficos, sociais,  
ambientais e  
econômicos de cada  
país

Apoio

SENAI  
CIMATEC  
UNIVERSIDADE

Sistema  
FIEB

GOVERNO DO ESTADO  
BAHIA

GOVERNO  
FEDERAL  
TRABALHA  
PRA GENTE

Realização

IBGE  
Instituto Brasileiro de Geografia e Estatística

MINISTÉRIO DO  
PLANEJAMENTO  
E ORÇAMENTO

GOVERNO DO  
BRASIL  
DO LADO DO POVO BRASILEIRO

Conferência Nacional dos  
Agentes Produtores e Usuários  
de Dados - CONFEST/CONFEGE

SALVADOR, BAHIA - 3 A 5 DE DEZEMBRO DE 2025

Políticas públicas na era digital -  
Dominando os dados do IBGE.

# Panorama do Censo 2022

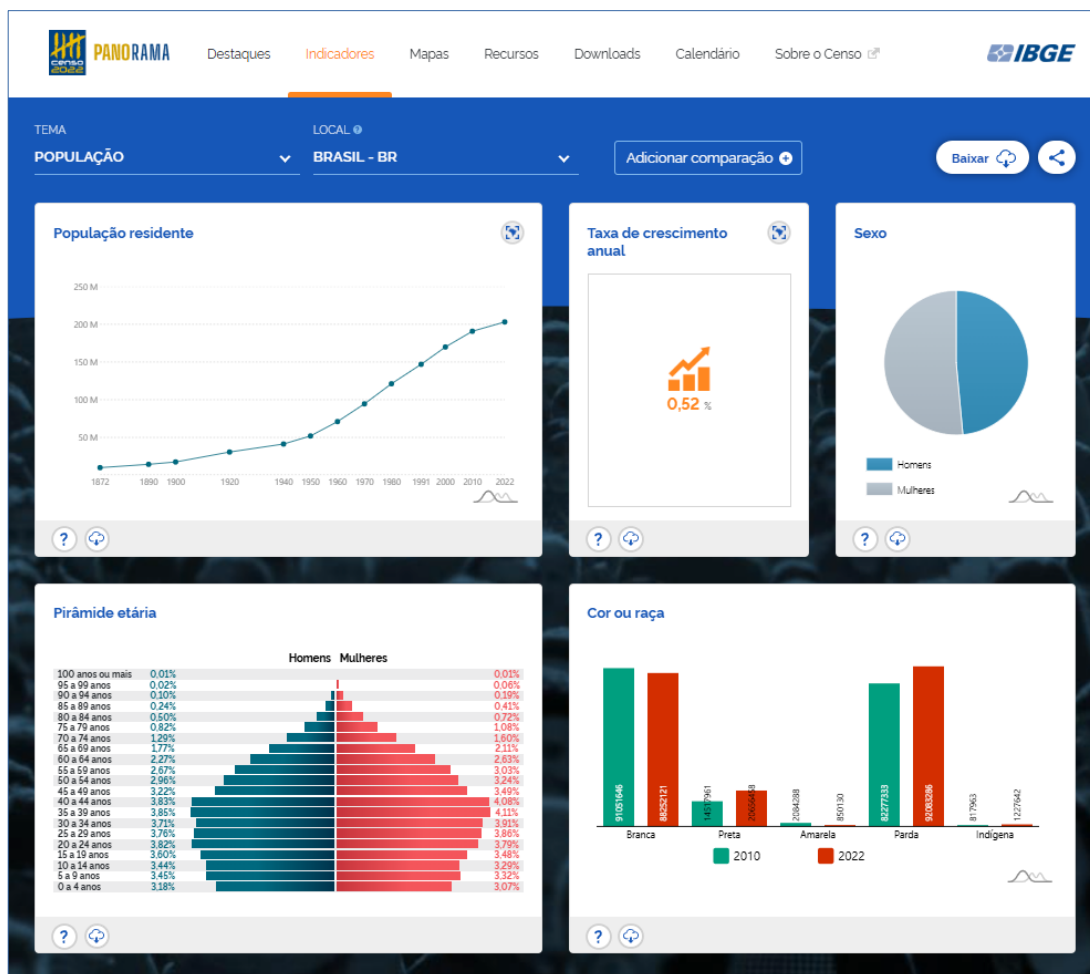

[censo2022.ibge.gov.br/panorama](https://censo2022.ibge.gov.br/panorama)

Curadoria de dados do  
Censo 2022

Gráficos e mapas

Hub para todas as  
plataformas do Censo

Apoio

SENAI  
CIMATEC  
UNIVERSIDADE

Sistema  
FIEB  
GOV. BAHIA / IBI - CIB

GOVERNO DO ESTADO  
GOVERNO FEDERAL  
GOVERNO DO TRABALHO  
GOVERNO DO PIAUÍ

Realização

IBGE  
Instituto Brasileiro de Geografia e Estatística

MINISTÉRIO DO  
PLANEJAMENTO  
E ORÇAMENTO

GOVERNO DO  
BRASIL  
DO LADO DO POVO BRASILEIRO

Conferência Nacional dos  
Agentes Produtores e Usuários  
de Dados - CONFEST/CONFEGE

SALVADOR, BAHIA - 3 A 5 DE DEZEMBRO DE 2025

Políticas públicas na era digital -  
Dominando os dados do IBGE.

## Panorama do Censo 2022

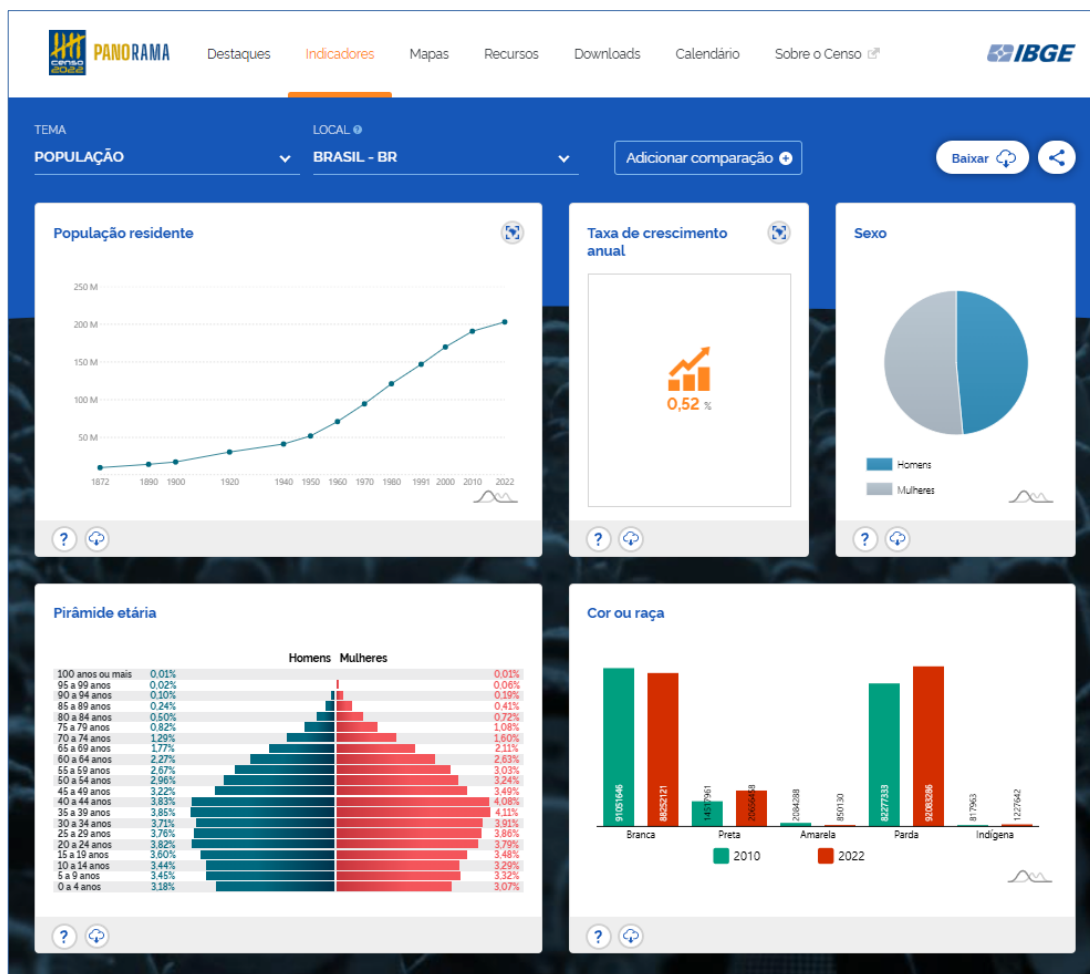

Quando acessar?

Curadoria de dados do  
Censo 2022

Seleção de setores

Busca no mapa de  
endereços do CNEFE

Acesso às demais  
plataformas com dados  
do Censo

Apoio

SENAI  
CIMATEC  
UNIVERSIDADE

Sistema  
FIEB  
GOV. BAHIA / IBI - CNE

GOVERNO DO ESTADO  
BAHIA  
GOVERNO FEDERAL  
TRABALHO  
PARA TODOS

Realização

IBGE  
Instituto Brasileiro de Geografia e Estatística

MINISTÉRIO DO  
PLANEJAMENTO  
E ORÇAMENTO

GOVERNO DO  
BRASIL  
DO LADO DO POVO BRASILEIRO

Conferência Nacional dos  
Agentes Produtores e Usuários  
de Dados - CONFEST/CONFEGE

SALVADOR, BAHIA - 3 A 5 DE DEZEMBRO DE 2025

Políticas públicas na era digital -  
Dominando os dados do IBGE.

## Plataforma Geográfica Interativa do Censo

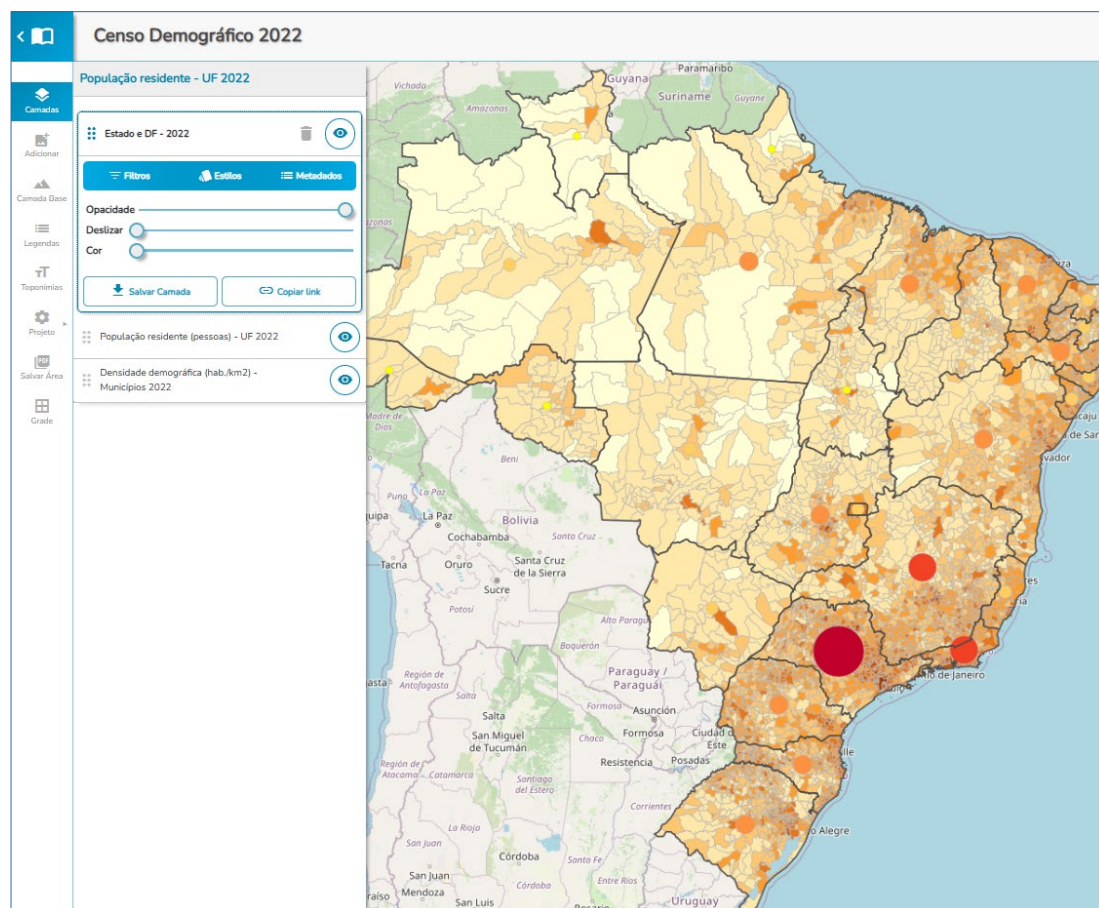

[censo2022.ibge.gov.br/apps/pgi](https://censo2022.ibge.gov.br/apps/pgi)

**Quando acessar?**

Criação de mapas  
customizados

Dados do Censo, de  
outras bases do IBGE  
e de bases externas

Apoio

SENAI  
CIMATEC  
UNIVERSIDADE

Sistema  
FIEB  
DESENVOLVIMENTO  
E INOVAÇÃO

GOVERNO DO ESTADO  
BAHIA  
GOVERNO FEDERAL  
TRABALHA  
PRA GOVERNO

Realização

IBGE  
Instituto Brasileiro de Geografia e Estatística

MINISTÉRIO DO  
PLANEJAMENTO  
E ORÇAMENTO

GOVERNO DO  
BRASIL  
DO LADO DO POVO BRASILEIRO

Conferência Nacional dos  
Agentes Produtores e Usuários  
de Dados - CONFEST/CONFEGE

SALVADOR, BAHIA - 3 A 5 DE DEZEMBRO DE 2025

## Políticas públicas na era digital - Dominando os dados do IBGE.

### Painel de Cor ou Raça

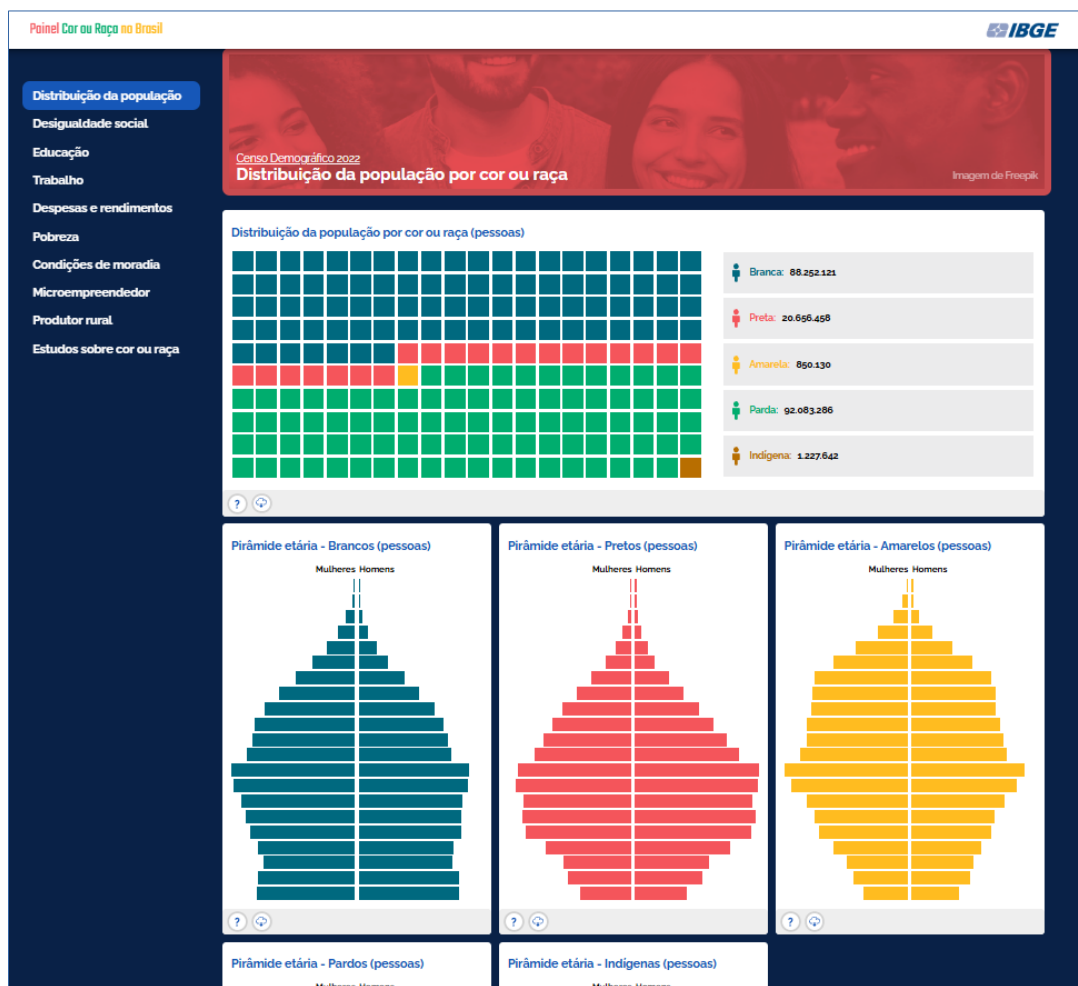

[www.ibge.gov.br/painel-cor-ou-raca](http://www.ibge.gov.br/painel-cor-ou-raca)

Estatísticas sobre cor ou raça:

Distribuição, educação, desigualdade, trabalho, etc

Apoio

SENAI  
CIMATEC  
UNIVERSIDADE

Sistema  
FIEB

GOVERNO DO ESTADO  
BAHIA

GOVERNO  
FEDERAL  
TRABALHO  
PARA O  
BEM

Realização

IBGE  
Instituto Brasileiro de Geografia e Estatística

MINISTÉRIO DO  
PLANEJAMENTO  
E ORÇAMENTO

GOVERNO DO  
BRASIL  
DO LADO DO POVO BRASILEIRO

Conferência Nacional dos  
Agentes Produtores e Usuários  
de Dados - CONFEST/CONFEGE

SALVADOR, BAHIA - 3 A 5 DE DEZEMBRO DE 2025

## Políticas públicas na era digital - Dominando os dados do IBGE.

# O Brasil Quilombola

**Primeiro Censo Quilombola**

Pela primeira vez, a população quilombola foi identificada, enquanto grupo étnico, num censo de população, Censo Demográfico 2022 - o mais importante retrato demográfico, geográfico e socioeconômico do país.

É possível saber se um morador é quilombola ou não pela autodeclaração, ou seja, a partir das respostas às perguntas Você se considera quilombola? e Qual o nome da sua comunidade? inseridas nos questionários do Censo.

**A população quilombola residente no Brasil é de 1.330.186 pessoas (0,66%), distribuídas em 1.700 municípios, 24 estados e no Distrito Federal.**

Região	População	Porcentagem
Sul	29.114	2,19%
Sudeste	182.427	13,71%
Centro-Oeste	44.997	3,38%
Nordeste	906.337	68,14%
Norte	167.311	12,58%

**Cartografia censitária quilombola**

A realização de censos junto a populações etnicamente diferenciadas, como a quilombola, exige um conjunto de cuidados que inclui a elaboração de uma cartografia censitária adaptada.

Para elaborar o mapeamento das localidades quilombolas, o IBGE:

- adotou os **limites dos territórios oficialmente delimitados** pelos órgãos responsáveis.
- **identificou agrupamentos** de domicílios ocupados por quilombolas, considerando-se o princípio

[www.ibge.gov.br/brasil-quilombola](http://www.ibge.gov.br/brasil-quilombola)

Estatísticas sobre  
quilombolas:

População,  
distribuição, dados  
demográficos e sociais

Apoio

SENAI  
CIMATEC  
UNIVERSIDADE

Sistema  
FIEB  
SEI SENAI/ INE-CES

GOVERNO DO ESTADO  
BAHIA

GOVERNO  
FEDERAL  
TRABALHA  
PRA GENTE

Realização

IBGE  
Instituto Brasileiro de Geografia e Estatística

MINISTÉRIO DO  
PLANEJAMENTO  
E ORÇAMENTO

GOVERNO DO  
BRASIL  
DO LADO DO POVO BRASILEIRO

Conferência Nacional dos  
Agentes Produtores e Usuários  
de Dados - CONFEST/CONFEGE

SALVADOR, BAHIA - 3 A 5 DE DEZEMBRO DE 2025

## Políticas públicas na era digital - Dominando os dados do IBGE.

### Nomes no Brasil

MULHERES	HOMENS	SOBRENOMES
1º Maria (12.224.470 pessoas)	1º Jose (5.141.822 pessoas)	1º Silva (34.030.104 pessoas)
2º Ana (3.929.951)	2º Joao (3.410.873)	2º Santos (21.367.475)
3º Francisca (661.582)	3º Antonio (2.231.019)	3º Oliveira (11.708.947)
4º Julia (646.239)	4º Francisco (1.659.196)	4º Souza (9.197.158)
5º Antonia (552.951)	5º Pedro (1.613.671)	5º Pereira (6.888.212)
6º Juliana (536.687)	6º Carlos (1.468.116)	6º Ferreira (6.226.228)
7º Adriana (533.801)	7º Lucas (1.332.182)	7º Lima (6.094.630)
8º Fernanda (520.705)	8º Luiz (1.328.252)	8º Alves (5.756.825)
9º Marcia (520.013)	9º Paulo (1.326.222)	9º Rodrigues (5.426.540)
10º Patricia (499.140)	10º Gabriel (1.201.030)	10º Costa (4.861.083)

Buttons: ranking completo, Nota técnica

[censo2022.ibge.gov.br/nomes](https://censo2022.ibge.gov.br/nomes)

Nomes mais populares

Estatísticas sobre seu  
nome

Quiz

Nomes mais populares  
no mundo

Introdução à onomástica

Apoio

SENAI  
CIMATEC  
UNIVERSIDADE

Sistema  
FIEB

GOVERNO DO ESTADO  
BAHIA

GOVERNO  
FEDERAL  
TRABALHA  
PRA GENTE

Realização

IBGE  
Instituto Brasileiro de Geografia e Estatística

MINISTÉRIO DO  
PLANEJAMENTO  
E ORÇAMENTO

GOVERNO DO  
BRASIL  
DO LADO DO POVO BRASILEIRO

Conferência Nacional dos  
Agentes Produtores e Usuários  
de Dados - CONFEST/CONFEGE

SALVADOR, BAHIA - 3 A 5 DE DEZEMBRO DE 2025

## Políticas públicas na era digital - Dominando os dados do IBGE.

## Sidra

**IBGE** Sistema IBGE de Recuperação Automática - SIDRA

**SIDRA**  
Banco de Tabelas Estatísticas

PEQUISAS ACERVO TERRITÓRIO CONTATO AJUDA

Censo Demográfico 2022 - Religiões  
Resultados preliminares da amostra  
09/06/2025

Censo Demográfico 2022 - Pessoas com  
deficiência e Pessoas diagnosticadas com  
transtorno do espectro autista  
Resultados preliminares da amostra  
23/05/2025

Pesquisa Anual da Indústria da Construção  
2023  
22/05/2025  
PAIC

PrimPec Abate Leite Couro POG LSPA Estoques IPCA INPC IPCA15 Sinapi PIM-PF/BR PIM-PF/RG IPP PNADC/M PNADC/T PMC PMS CNT

Índice de Preços ao Produtor - Indústrias Extrativas e de Transformação - abril 2025  
Dados divulgados na sexta-feira, 6 de junho de 2025 - 09:00:00

IPP - Índices de preços ao produtor, segundo a indústria geral, extrativas, de transformação e atividades

Brasil - abril 2025				
Indústria geral, extrativas, de transformação e atividades	Variação mensal (mês / mês anterior) (%)	Variação acumulada no ano (mês / dezembro do ano anterior) (%)	Variação acumulada nos últimos 12 meses (mês / mês do ano anterior) (%)	Número-índice (dezembro de 2018 = 100)
Indústria geral	-0,36	-0,93	7,27	171,16637
B Indústrias extrativas	-4,43	-12,33	-9,42	174,33495
C Indústrias de transformação	-0,17	-0,36	8,16	171,02845
10 Fabricação de produtos alimentícios	0,72	-2,27	13,19	193,51729
11 Fabricação de bebidas	0,26	1,90	6,25	152,64564
12 Fabricação de produtos do fumo	0,67	-2,76	11,20	141,23551
13 Fabricação de produtos têxteis	0,09	1,30	3,16	161,06034
14 Confeção de artigos do vestuário e acessórios	-0,16	0,59	3,69	157,90750
15 Preparação de couros e fabricação de artefatos de couro, artigos para viagem e calçados	0,91	1,76	0,59	137,38990
16 Fabricação de produtos de madeira	-0,43	-3,86	8,15	170,48559
17 Fabricação de celulose, papel e produtos de papel	0,69	3,86	3,62	150,14477
18 Impressão e reprodução de gravações	0,16	2,70	12,39	185,60849
19 Fabricação de coque, de produtos derivados do petróleo e de biocombustíveis	-3,37	-0,20	3,63	183,43353

[sidra.ibge.gov.br](https://sidra.ibge.gov.br)

Banco de tabelas  
estatísticas

Quando acessar?

Criação de tabelas  
personalizadas a partir  
de cruzamentos pré-  
selecionados

Apoio

SENAI  
CIMATEC  
UNIVERSIDADE

Sistema  
FIEB  
GOV. BAHIA / INE / CIES

GOVERNO DO ESTADO  
BAHIA

GOVERNO  
FEDERAL  
TRABALHA  
PRA BOM DIA

Realização

IBGE  
Instituto Brasileiro de Geografia e Estatística

MINISTÉRIO DO  
PLANEJAMENTO  
E ORÇAMENTO

GOVERNO DO  
BRASIL  
DO LADO DO POVO BRASILEIRO

Conferência Nacional dos  
Agentes Produtores e Usuários  
de Dados - CONFEST/CONFEGE

SALVADOR, BAHIA - 3 A 5 DE DEZEMBRO DE 2025

## Políticas públicas na era digital - Dominando os dados do IBGE.

### Portal de Mapas

[portaldemapas.ibge.gov.br](http://portaldemapas.ibge.gov.br)

Hub para todos os  
mapas produzidos pelo  
IBGE.

Busca por tema,  
formato, lugar

**Quando acessar?**

Encontrar mapas

Apoio

SENAI  
CIMATEC  
UNIVERSIDADE

Sistema  
FIEB  
GOV. BAHIA / INE-CBS

GOVERNO DO ESTADO  
BAHIA  
GOVERNO FEDERAL  
TRABALHA  
PRA BOM DIA

Realização

IBGE  
Instituto Brasileiro de Geografia e Estatística

MINISTÉRIO DO  
PLANEJAMENTO  
E ORÇAMENTO

GOVERNO DO  
BRASIL  
DO LADO DO POVO BRASILEIRO

Conferência Nacional dos  
Agentes Produtores e Usuários  
de Dados - CONFEST/CONFEGE

SALVADOR, BAHIA - 3 A 5 DE DEZEMBRO DE 2025

Políticas públicas na era digital -  
Dominando os dados do IBGE.

## Atlas Geográfico Escolar

[atlasescolar.ibge.gov.br](http://atlasescolar.ibge.gov.br)

Mapas temáticos do  
Brasil, do mundo e dos  
continentes

Infográficos e vídeos

Introdução à cartografia

Bandeiras

Apoio

SENAI  
CIMATEC  
UNIVERSIDADE

Sistema  
FIEB  
DESENVOLVIMENTO  
E INOVAÇÃO

GOVERNO DO ESTADO  
BAHIA  
GOVERNO  
FEDERAL  
DO BRASIL

Realização

IBGE  
Instituto Brasileiro de Geografia e Estatística

MINISTÉRIO DO  
PLANEJAMENTO  
E ORÇAMENTO

GOVERNO DO  
BRASIL  
DO LADO DO POVO BRASILEIRO

Conferência Nacional dos  
Agentes Produtores e Usuários  
de Dados - CONFEST/CONFEGE

SALVADOR, BAHIA - 3 A 5 DE DEZEMBRO DE 2025

Políticas públicas na era digital -  
Dominando os dados do IBGE.

## Banco de Nomes Geográficos

**BNGB** Banco de Nomes Geográficos do Brasil

Busca

Inicie sua busca por quaisquer das opções ou filtros abaixo

açude

Ceará (CE) - 23

☐ Validados ☒ Não Validados

☐ Hidrografia

☐ Relevo

☐ Limites e Localidades

Delimitar Área de Interesse

Limpar Pesquisa

Sobre

Glossário

Manual

Resultados (626)

Filtrar Resultados

Açude

Açude

Açude Abelardo Barbosa

Açude Acarape do Meio

Açude Acaraú Mirim

Açude Acaraú-Mirim

Açude Acioli

Açude Acoci

Açude Aduato Bezerra

Açude Água Açú

Açude Aires de Souza

Açude Alagoinha

Açude Alegre

Açude Almacegas

Açude Altamira

Açude Altamiro

Açude Altinho

[bngb.ibge.gov.br](http://bngb.ibge.gov.br)

Banco de nomes de  
locais, rios, montanhas,  
ilhas, etc

**Quando acessar?**

Consultar nome oficial  
de um local

Ver nomes de locais  
em uma região

Apoio

SENAI  
CIMATEC  
UNIVERSIDADE

Sistema  
FIEB

GOVERNO DO ESTADO  
BAHIA

GOVERNO  
FEDERAL  
TRABALHA  
PRA GENTE

Realização

IBGE  
Instituto Brasileiro de Geografia e Estatística

MINISTÉRIO DO  
PLANEJAMENTO  
E ORÇAMENTO

GOVERNO DO  
BRASIL  
DO LADO DO POVO BRASILEIRO

Conferência Nacional dos  
Agentes Produtores e Usuários  
de Dados - CONFEST/CONFEGE

SALVADOR, BAHIA - 3 A 5 DE DEZEMBRO DE 2025

## Políticas públicas na era digital - Dominando os dados do IBGE.

## IBGEEduca

O IBGEEduca é o portal do IBGE voltado para a educação: com conteúdos atualizados e lúdicos sobre o Brasil.

**crianças**

Quer descobrir o Brasil? Informações, brincadeiras, mapas e material para pesquisa. Para você aprender brincando!

**jovens**

Informações sobre o País e a população, numa linguagem simples e direta. Para estudar, conhecer e participar!

**professores**

Atividades e recursos para suas aulas, com informações sobre o Brasil e suas várias realidades.

Tem **NOVIDADE** no **IBGEEduca**

**O Brasil**

**61,7% da população quilombola vive em áreas rurais**

O Censo 2022 contou 1.330.186 pessoas quilombolas. Desse total, a maioria vive em áreas rurais (61,7%) e 38,29% em áreas urbanas. Nos Territórios Quilombolas oficialmente...

**Jogando e aprendendo com o IBGEEduca no EPA**

Saldo de gols, passes certos e errados, número de chutes e de pênaltis, tudo isso são dados que podem ser usados por estatísticos para fazer análises...

**Você sabia?**

Você sabia que o Brasil foi o maior produtor de aço da América Latina em 2022? Foram 34 milhões...

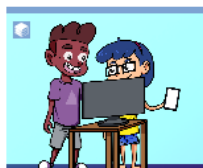

**Pesquisando no IBGEEduca**

Para as pesquisas das crianças, diversas informações sobre a população e o território do Brasil...

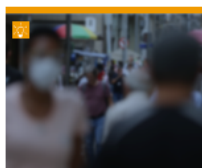

**O retrato atualizado do Brasil**

Conheça alguns conteúdos do IBGEEduca sobre resultados do Censo 2022...

**IBGE lança Atlas Geográfico Escolar - 9ª edição**

Atenção, professor! Já está no ar a nona edição do Atlas Geográfico

**IBGE divulga vencedores da etapa Brasil da Competição Internacional de Pôsteres Estatísticos**  
Se você é estudante da Educação

**IBGE do Pará apresenta o IBGEEduca dentro do projeto Sala Verde em Belém (PA)**

No dia 15 de janeiro de 2025, a Sala

[educa.ibge.gov.br](https://educa.ibge.gov.br)

Atividades e jogos para  
crianças

Material de estudo para  
jovens

Recursos para aulas de  
professores

Apoio

SENAI  
CIMATEC  
UNIVERSIDADE

Sistema  
FIEB  
GOV. BAHIA / INE-CEB

GOVERNO DO ESTADO  
GOVERNO FEDERAL  
GOVERNO DO TRABALHO  
GOVERNO DA SAÚDE

Realização

IBGE  
Instituto Brasileiro de Geografia e Estatística

MINISTÉRIO DO  
PLANEJAMENTO  
E ORÇAMENTO

GOVERNO DO  
BRASIL  
DO LADO DO POVO BRASILEIRO

Conferência Nacional dos  
Agentes Produtores e Usuários  
de Dados - CONFEST/CONFEGE

SALVADOR, BAHIA - 3 A 5 DE DEZEMBRO DE 2025

## Políticas públicas na era digital - Dominando os dados do IBGE.

### IBGEEduca

O IBGEEduca é o portal do IBGE voltado para a educação: com conteúdos atualizados e lúdicos sobre o Brasil.

 <b>crianças</b>	 <b>jovens</b>	 <b>professores</b>
Quer descobrir o Brasil? Informações, brincadeiras, mapas e material para pesquisa. Para você aprender brincando!	Informações sobre o País e a população, numa linguagem simples e direta. Para estudar, conhecer e participar!	Atividades e recursos para suas aulas, com informações sobre o Brasil e suas várias realidades.

Tem **NOVIDADE** no **IBGEEduca**

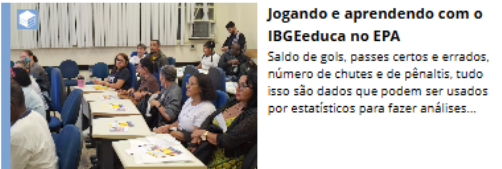

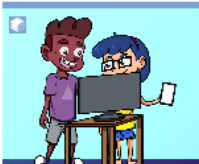

**Pesquisando no IBGEEduca**

Para as pesquisas das crianças, diversas informações sobre a população e o território do Brasil...

**O retrato atualizado do Brasil**

Conheça alguns conteúdos do IBGEEduca sobre resultados do Censo 2022...

**IBGE lança Atlas Geográfico Escolar - 9ª edição**

Atenção, professor! Já está no ar a nona edição do Atlas Geográfico...

**IBGE divulga vencedores da etapa Brasil da Competição Internacional de Pôsteres Estatísticos**

Se você é estudante da Educação...

**IBGE do Pará apresenta o projeto Sala Verde em Belém (PA)**

No dia 15 de janeiro de 2025, a Sala...

## Quando acessar?

Atividades em sala de  
aula para crianças

Preparação de aulas  
para professores

Apoio

SENAI  
CIMATEC  
UNIVERSIDADE

Sistema  
FIEB  
SEI SENAI/ INE-CES

GOVERNO DO ESTADO  
BAHIA

GOVERNO  
PRESIDENTE  
TRABALHA  
PRA GENTE

Realização

IBGE  
Instituto Brasileiro de Geografia e Estatística

MINISTÉRIO DO  
PLANEJAMENTO  
E ORÇAMENTO

GOVERNO DO  
BRASIL  
DO LADO DO POVO BRASILEIRO

Conferência Nacional dos  
Agentes Produtores e Usuários  
de Dados - CONFEST/CONFEGE

SALVADOR, BAHIA - 3 A 5 DE DEZEMBRO DE 2025

Políticas públicas na era digital -  
Dominando os dados do IBGE.

## Anuário Estatístico do Brasil

[anuario.ibge.gov.br](https://anuario.ibge.gov.br)

Tabelas para download  
com estatísticas de  
cada ano

Dados do território:  
áreas, pontos  
extremos, distâncias,  
etc

Conferência Nacional dos  
Agentes Produtores e Usuários  
de Dados - CONFEST/CONFEGE

SALVADOR, BAHIA - 3 A 5 DE DEZEMBRO DE 2025

Políticas públicas na era digital -  
Dominando os dados do IBGE.

## O IBGE e o Bicentenário da Independência

[bicentenario.ibge.gov.br](http://bicentenario.ibge.gov.br)

Linha do tempo de  
fatos históricos

Linha do tempo da  
história da estatística

Almanaque dos  
Censos Demográficos

Apoio

SENAI  
CIMATEC  
UNIVERSIDADE

Sistema  
FIEB  
SEU SENAI/MS-CES

GOVERNO DO ESTADO  
BAHIA  
GOVERNO PRESIDENTE  
TRABALHA  
PRA GENTE

Realização

IBGE  
Instituto Brasileiro de Geografia e Estatística

MINISTÉRIO DO  
PLANEJAMENTO  
E ORÇAMENTO

GOVERNO DO  
BRASIL  
DO LADO DO POVO BRASILEIRO

Conferência Nacional dos  
Agentes Produtores e Usuários  
de Dados - CONFEST/CONFEGE

SALVADOR, BAHIA - 3 A 5 DE DEZEMBRO DE 2025

## Políticas públicas na era digital - Dominando os dados do IBGE.

### Meu IBGE

[meuibge.ibge.gov.br](https://meuibge.ibge.gov.br)

Coloque seu sexo,  
idade, cor e cidade.

Veja como você se  
posiciona em relação à  
população brasileira.

Apoio

SENAI  
CIMATEC  
UNIVERSIDADE

Sistema  
FIEB

GOVERNO DO ESTADO  
BAHIA

GOVERNO  
FEDERAL  
TRABALHA  
PRA GENTE

Realização

IBGE  
Instituto Brasileiro de Geografia e Estatística

MINISTÉRIO DO  
PLANEJAMENTO  
E ORÇAMENTO

GOVERNO DO  
BRASIL  
DO LADO DO POVO BRASILEIRO

Para mais informações, acesse o QRcode

Apoio

GOVERNO  
PRESENTE  
TRABALHA  
PRA GENTE

Realização

MINISTÉRIO DO  
PLANEJAMENTO  
E ORÇAMENTO

Apoio

GOVERNO  
PRESENTE  
TRABALHA  
PRA GENTE

DO LADO DO POVO BRASILEIRO